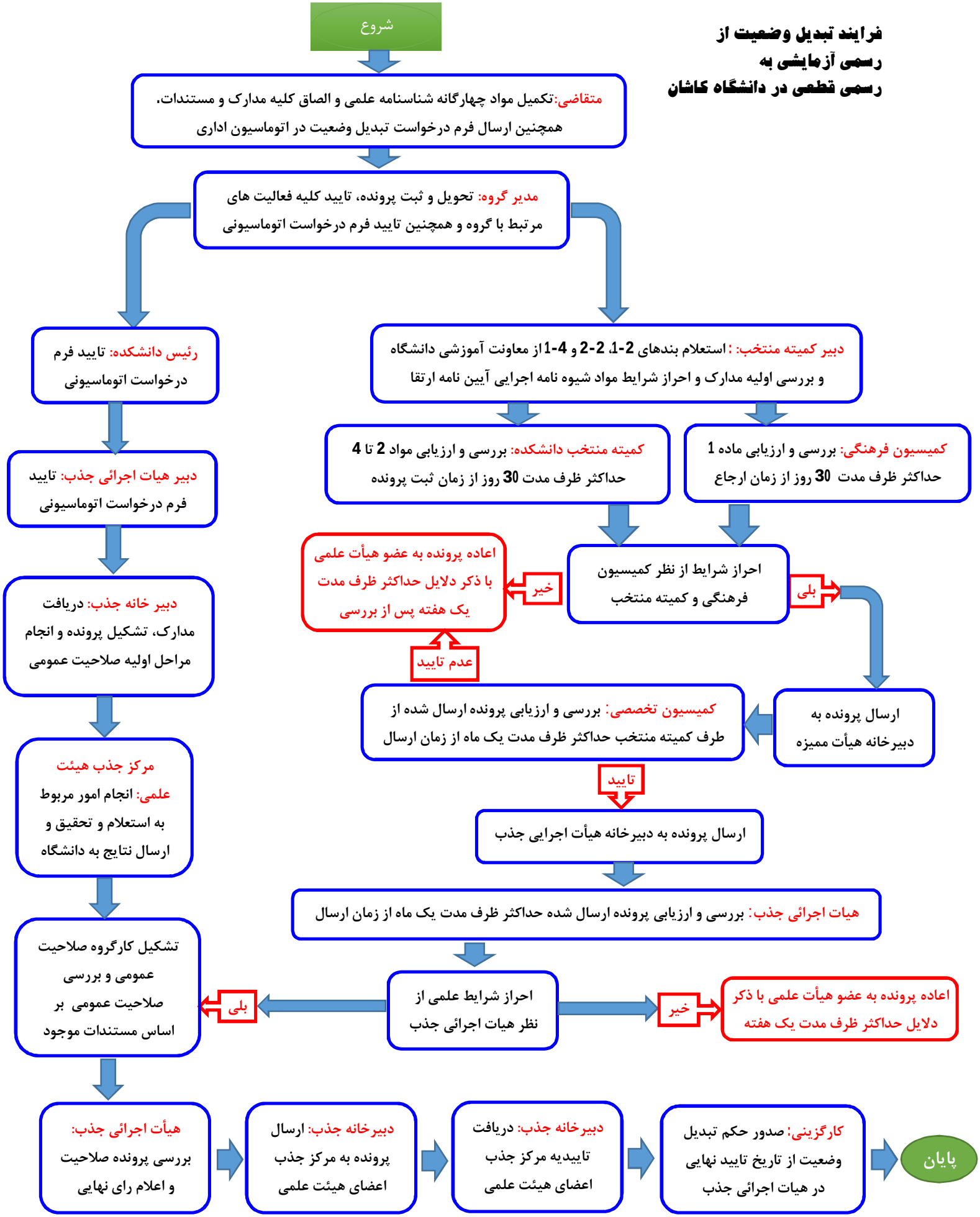فرایند تبدیل وضعیت از رسمی آزمایشی به رسمی قطعی در دانشگاه کاشان